

Voorgevel

Rechter zijgevel

Achtergevel

Linker zijgevel

Kleurenschema

Onderdelen	Materialen	Kleur
Gevels	Baksteen	Oranjebruin genueanceerd
Gevelaccenten	Baksteen om en om terugliggend	Oranjebruin genueanceerd
Plint	Baksteen	Roodbruin genueanceerd
Dak	Keramische pan	Zwart engobe
Raamdorpels / spekbanden	Hardsteen	Natuurlijk
Kozijnen	Hardhout	Gebroken wit
Draaiende delen	Hardhout	Gebroken wit
Voordeur	Samengesteld	Donker grijs
Roeden lop het glas	Hardhout	Gebroken wit
Bergingsdeuren	Samengesteld	Donker grijs
Boedelen	Hout	Gebroken wit
Zijwangen dakkapel	Redcedar rabat	Donker grijs
Dakrandafwerking platdak	Aluminium kraaltrim	Donker grijs
Hemelwaterafvoer	Zink	Natuurlijk
Ventilatieoosters	Aluminium	Blank geanodiseerd
Balkonhek	Aluminium, gepepercoat	Donker grijs

Renvooi

- baksteen schoonwerk
- geïsoleerde achterconstructie v.z.v. HSB en gevelbekleding
- kalkzandsteen vuilwerk
- kalkzandsteen ankerloze woningscheidende spouwmuur
- lichte scheidingwand gipsblokken standaard, naturel wit (f.p.v. badkamer gipsblokken hydro)
- lichte scheidingwand gipsblokken zwaar, licht rood
- houtskelbouw

Renvooi

- plafondlichtaansluitpunt
- wandlichtaansluitpunt
- enkele schakelaar
- dubbele schakelaar
- wissel schakelaar
- enkele wandcontactdoos geaard
- dubbele wandcontactdoos geaard
- onbedrade leiding
- bedrade leiding
- thermostaat
- buitenkraan
- rookmelder
- opstelplaats voor wasautomaat
- opstelplaats voor wasdroger
- elektrische radiator (plaats en afmeting indicatief)
- bedrukker
- bel
- mechanische ventilatie-unit
- ventilatierooster
- ventilatierooster
- ventilatierooster, geluïdwerend
- ventilatierooster, geluïdwerend
- ventilatierooster, geluïdwerend
- ventilatierooster, geluïdwerend
- ventilatierooster
- wand afzuigventiel mechanische ventilatie
- plafond afzuigventiel mechanische ventilatie
- plafond afzuigventiel pipventilator
- dakdoorvoer f.b.v. ventilatie
- muurooster f.b.v. ventilatie
- warmtepomp-unit (plaats en afmeting indicatief)
- warmwatervat f.b.v. warmtepomp (plaats en afmeting indicatief)
- verdeelunit f.b.v. vloerverwarming
- v.z.v. geëmailleerde beglazing
- v.z.v. matte/ondoorzichtige beglazing
- pv-panelen (afmeting, aantal en ligging indicatief)
- luik
- geïsoleerde vloerluc

• optie tuindeuren
• optie 1,2m uitbreiding begane grond

• optie 1,2m uitbreiding begane grond

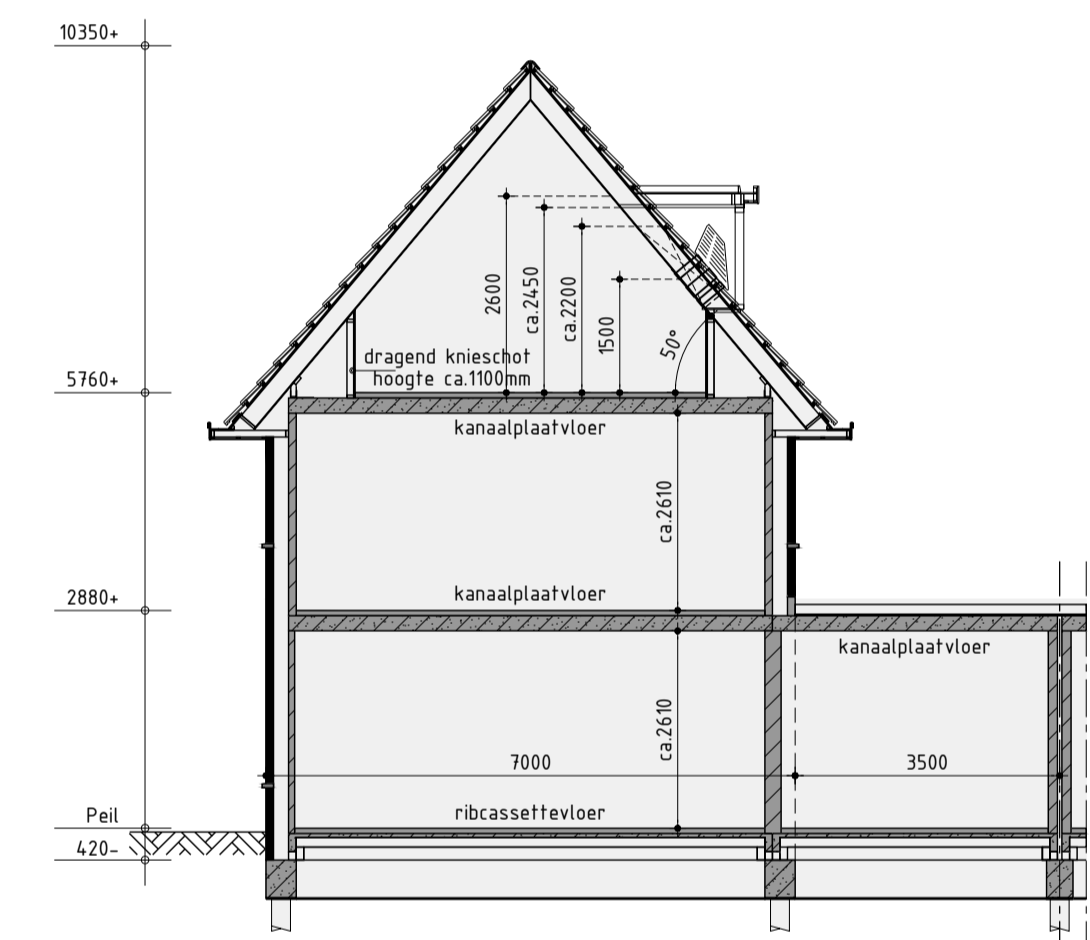

Principe doorsnede A-A

Tuinmuur

Locatie volgens situatietekening

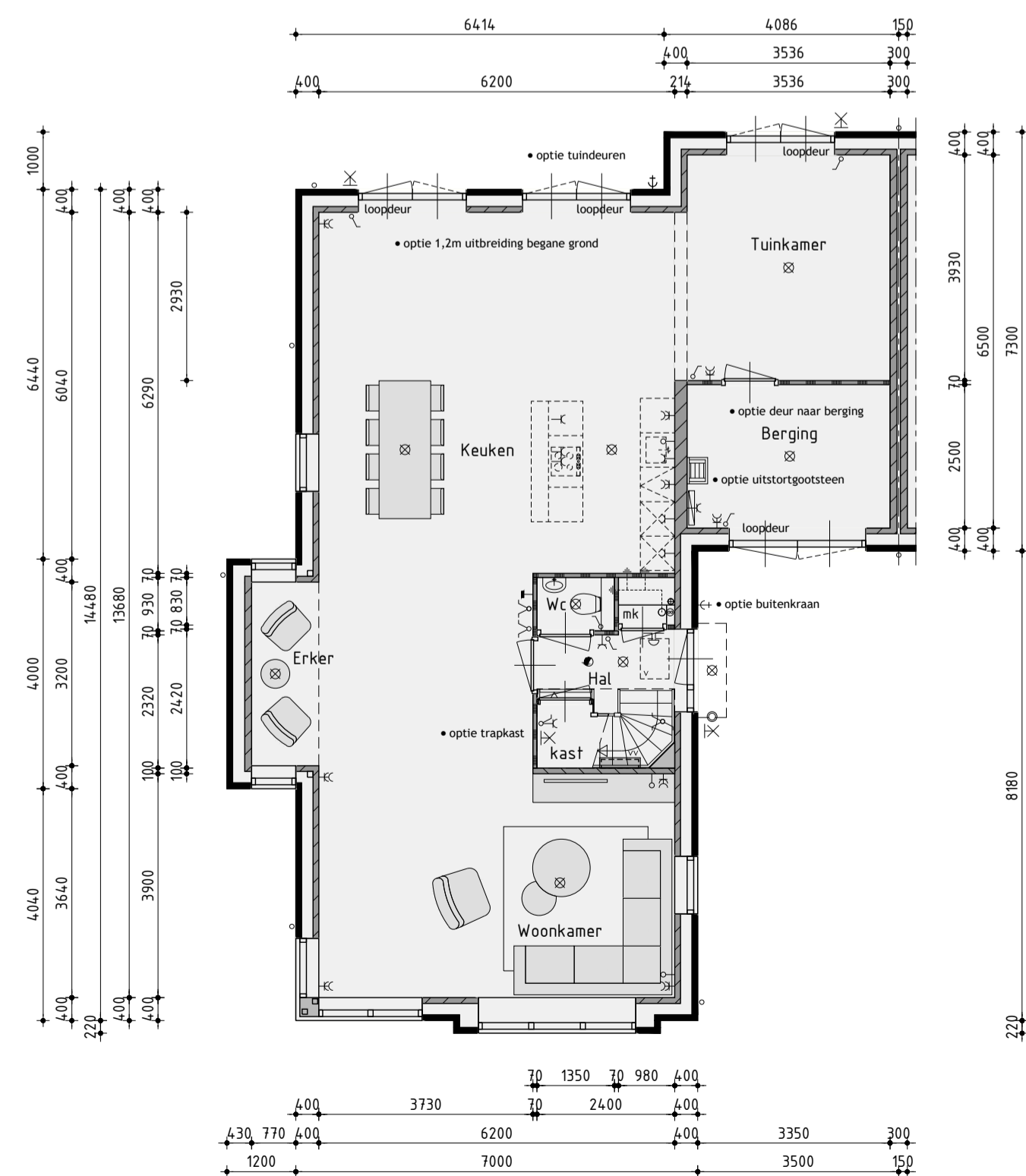
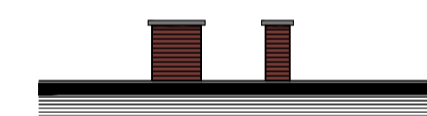

Begane grond

v.z.v. vloerverwarming

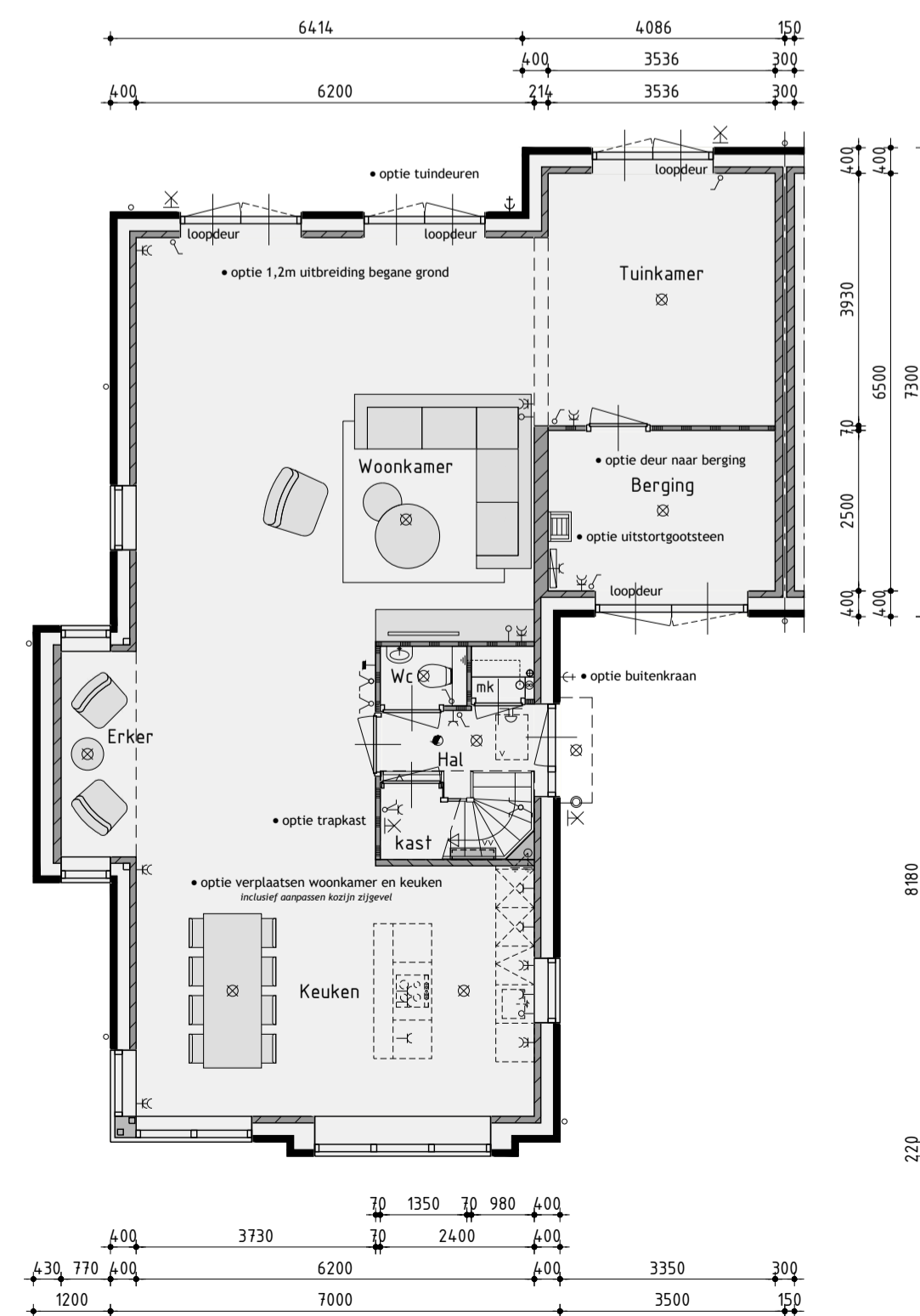

Begane grond

v.z.v. vloerverwarming

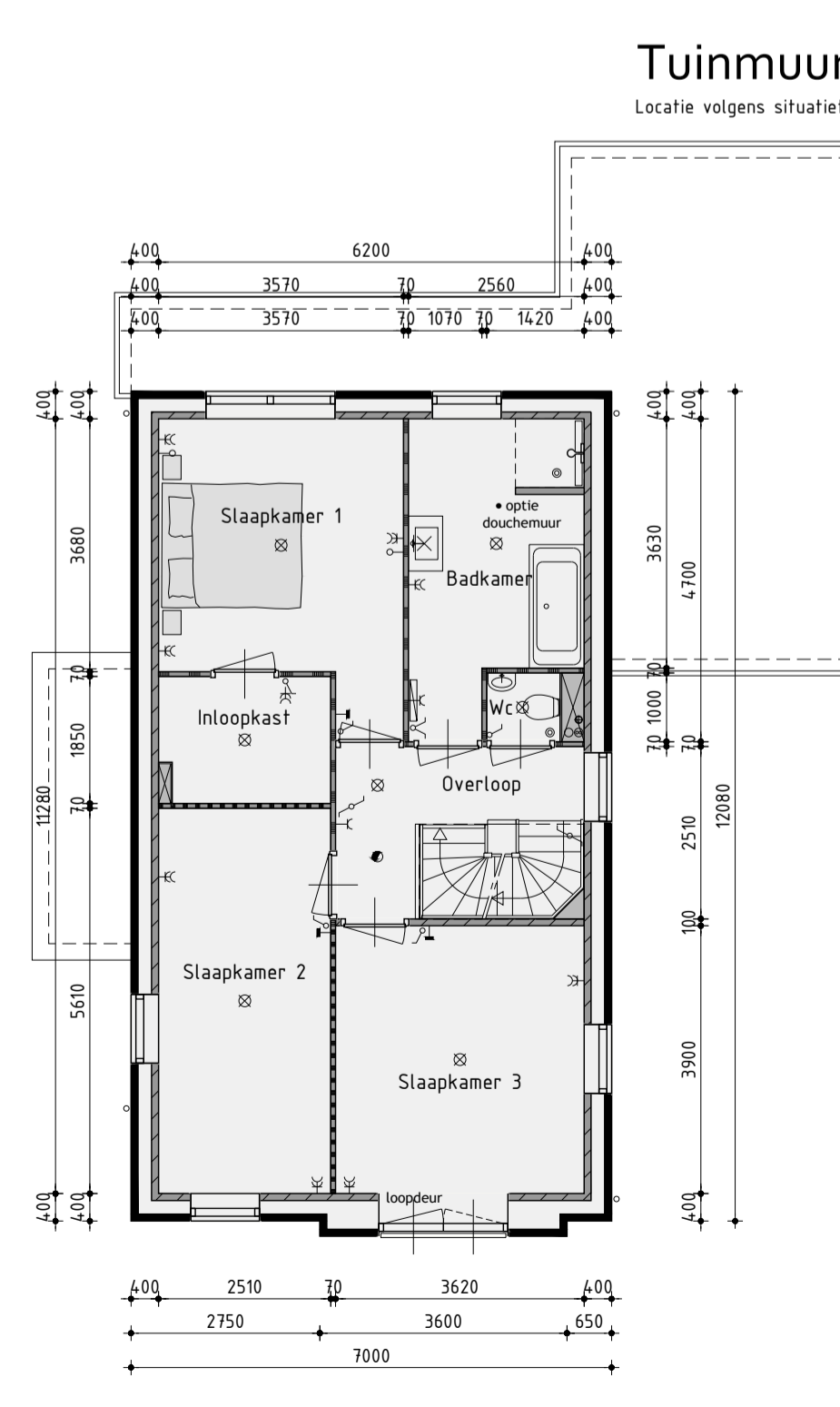

1ste Verdieping

v.z.v. vloerverwarming

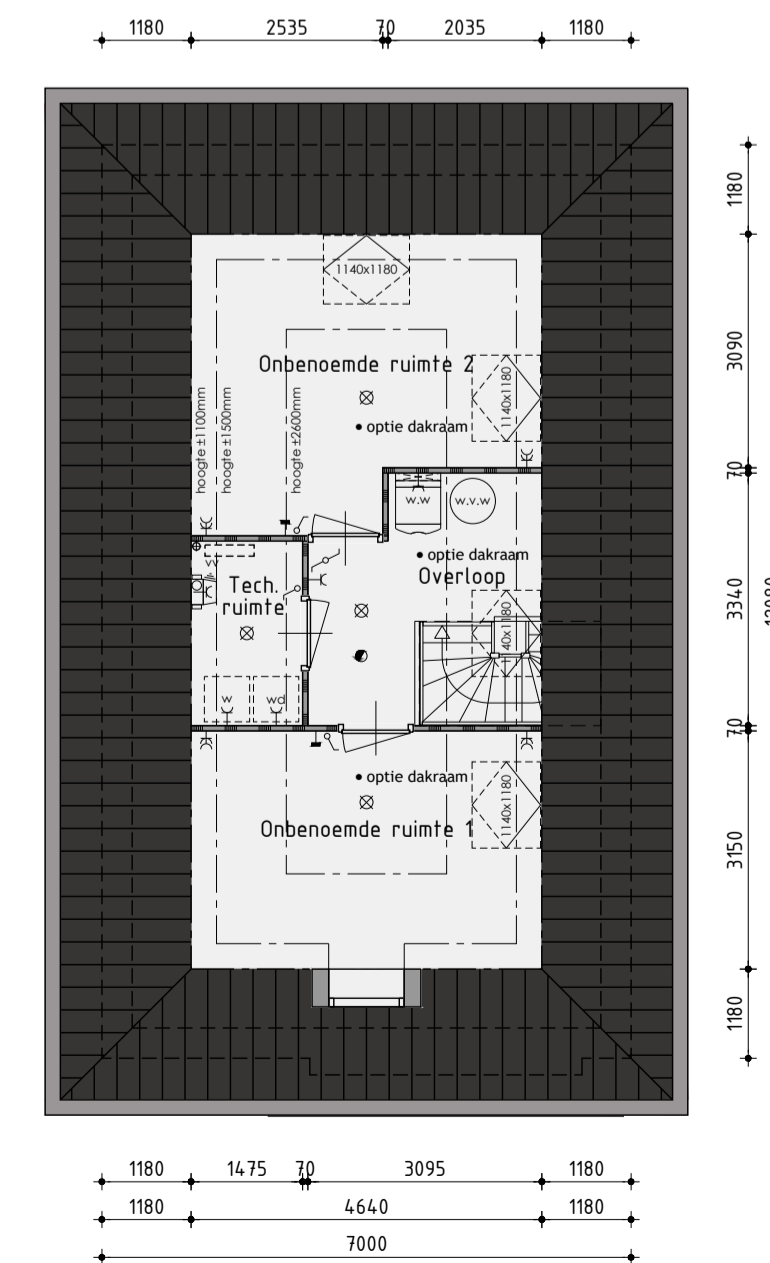

2de Verdieping

v.z.v. vloerverwarming

De onbenoemde ruimten voldoen niet aan de eisen voor het verblijven van personen op gebied van o.a. daglicht, geluid, vent., plafondhoogte, boilerinhoud v/d warmtepomp.

Bouwnummer 7(sp.), 8, 9(sp.) en 10 Nieuwbouw vrijstaande woning type C

Plan: Litslaan / Bloemendaalsestraatweg
Santpoord-Zuid, Gemeente Velsen

Realisatie en copersbegeleiding:
 KUIIN bv De Tocht 5
3611 HT Bovenkarspel
(0228) 51 33 33
info@kuinbv.nl

Tekening opties

- Datum 1 11-01-2022
- Datum 2 14-01-2022
- Datum 3 08-02-2022
- Datum 4 11-03-2022 bestektekening
- Datum 5 11-04-2022
- Datum 6 14-06-2022
- Datum 7 22-09-2022
- Datum 8 07-11-2022

- Datum 9 01-12-2022
- Datum 10 23-12-2022
- Datum 11 02-02-2023
- Datum 12 24-03-2023
- Datum 13 01-05-2023
- Datum 14 16-05-2023
- Datum 15
- Datum 16

studiodwp

De onbenoemde ruimten voldoen niet aan de eisen voor het verblijven van personen op gebied van o.a. daglicht, geluid, vent., plafondhoogte, boilerinhoud v/d warmtepomp.

Werknummer: 21366

Bladnummer: **B-5.0**

Ruben de Kraker | Yori Blankendaal

Dit tekening is opgesteld door Studio DWP en mag niet zonder haar toestemming worden verspreid of gebruikt.